

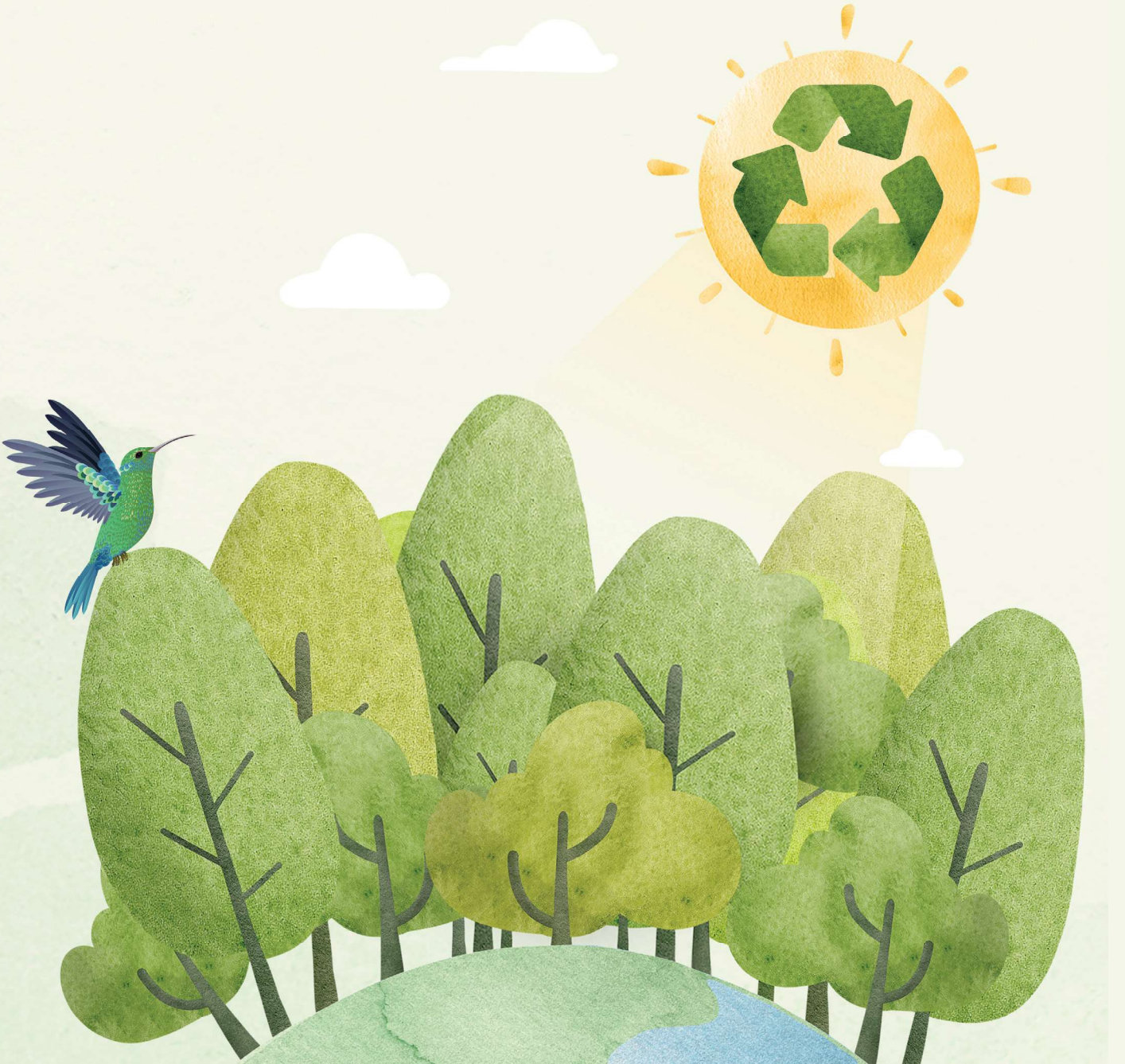

# Sosyal Hizmet Sempozyumu

13-15 Ekim 2022

## Program Kitapçığı



**SOSYAL HİZMET SEMPOZYUMU**  
**2022 SÜRDÜRÜLEBİLİR KALKINMA VE SOSYAL HİZMET**  
**KARABÜK ÜNİVERSİTESİ**  
**SEMPOZYUM PROGRAMI**

**13 EKİM 2022 PERŞEMBE**

**Prof. Dr. Sadettin ÖKTEN Konferans Salonu**  
**Safranbolu Fethi Toker Güzel Sanatlar ve Tasarım Fakültesi**

**09:00-10:00 Kayıt**

**10:00-11:00 Açılış**

Doç. Dr. Oğuzhan ZENGİN (Karabük Üniversitesi Sosyal Hizmet Bölüm Başkanı)

SHU Ramazan YÜKSEL (SHUDER Genel Başkanı)

Prof. Dr. Abdullah KARAKAYA (Karabük Üniversitesi İİBF Dekanı)

Prof. Dr. Refik POLAT (Karabük Üniversitesi Rektörü)

Fuat GÜREL (Karabük Valisi)

**11:00-12:30 Davetli Konuşmacılar (Oturum Başkanı: Prof. Dr. Işıl BULUT)**

Prof. Dr. Fatih ŞAHİN (Manisa Celal Bayar Üniversitesi)

Prof. Dr. Vedat İŞIKHAN (Cumhurbaşkanlığı Sosyal Politikalar Kurulu Başkanvekili)

**12:30-13.30 Yemek Arası**



13 EKİM 2022 PERŞEMBE

Prof. Dr. Sadettin ÖKTEN Konferans Salonu  
Safranbolu Fethi Toker Güzel Sanatlar ve Tasarım Fakültesi

13.30-14:45 Bildiri Sunumları (Oturum Başkanı: Prof. Dr. Tarık TUNCAY)

**Seda ATTEPE ÖZDEN:** RUH SAĞLIĞI HİZMETLERİNİ SÜRDÜRÜLEBİLİR KALKINMA HEDEFLERİ DOĞRULTUSUNDA YENİDEN YAPILANDIRMAK

**Merve Deniz PAK GÜRE:** SÜRDÜRÜLEBİLİR KALKINMA AMAÇLARI ÇERÇEVESİNDE ANNE VE BEBEK SAĞLIĞININ GELİŞTİRİLMESİ: PERİNATAL SOSYAL HİZMET

**Zilan UĞURLU:** SAĞLIK HAKKINA ERİŞİMİ ENGELLEYEN EKONOMİK SORUNLARA YÖNELİK SOSYAL HİZMET UYGULAMALARININ SÜRDÜRÜLEBİLİR KALKINMA AMAÇLARI KAPSAMINDA DEĞERLENDİRİLMESİ

**Sedef ERKMEN:** PANDEMİ DÖNEMİNDE ÜREME SAĞLIĞININ SÜRDÜRÜLEBİLİRLİĞİ

**Cihangir KARAKAYA, Mehmet BAŞCILLAR:** BM SÜRDÜRÜLEBİLİR KALKINMA HEDEFLERİ DOĞRULTUSUNDA ÖNEMLİ BİR ARAÇ: SOSYAL EYLEM

14:45:15:00 Tartışma ve Soru-Cevap

15:00-15:15 Kahve Arası

15:15-16:30 Bildiri Sunumları (Oturum Başkanı: Dr. Uğur ÖZDEMİR)

**Avşin AKBAŞ, Hakan COŞKUN, Arif KALA:** SÜRDÜRÜLEBİLİR KALKINMADAN ÇEVRESEL ADALETSİZLİĞE: TÜRKİYE'DE SÜRDÜRÜLEBİLİR KALKINMA KAPSAMINDA YAPILAN PROJELERİN YEŞİL SOSYAL HİZMET PERSPEKTİFİYLE YENİDEN DEĞERLENDİRİLMESİ

**Miraç ŞİRİN:** SÜRDÜRÜLEBİLİR KALKINMA PERSPEKTİFİYLE YAŞAM KALİTESİ YAKLAŞIMI

**Onur YAŞAR:** SÜRDÜRÜLEBİLİR KALKINMA AMAÇLARI BAĞLAMINDA TÜRK İŞBİRLİĞİ VE KOORDİNASYON AJANSI BAŞKANLIĞI (TİKA)'NIN KALKINMA YARDIMI FAALİYETLERİ

**Figen PASLI:** SÜRDÜRÜLEBİLİR KALKINMA HEDEFLERİ KAPSAMINDA ÇOCUĞUN İYİLİK HALİ DEĞERLENDİRİLMESİ

**Hande ALBAYRAK, Zülal ŞAHİN:** SÜRDÜRÜLEBİLİR KALKINMA HEDEFLERİNDE ANNELİĞİN İZİNİ SÜRMEK

16:30-16:45 Tartışma ve Soru-Cevap

16:45-17:00 Kahve Arası

17:00-18.15 Bildiri Sunumları (Oturum Başkanı: Prof. Dr. Ali Fuat ERSOY)

**Çağla ABDAN, Gamze Nur CAFEROĞLU:** ALANDA ÇALIŞAN SOSYAL HİZMET UZMANLARININ İKİNCİL TRAVMA ALGILARI

**Fatih KILIÇARSLAN:** BAKIRKÖY'DE TIBBİ VE PSİKİYATRİK SOSYAL HİZMET: "50. YILINDA PSİKİYATRİK SOSYAL HİZMET

**Ali DİKMEN, Özlem GÖZEN, Gizem AKOĞLU:** EĞİTİMDE CİNSİYET EŞİTSİZLİĞİNİN TOPLUMSAL CİNSİYET EŞİTSİZLİĞİ, FEMİNİST TEORİ VE NEOLİBERAL POLİTİKALAR ODAĞINDAN DEĞERLENDİRİLMESİ

**Özlem GÖZEN, Gizem AKOĞLU, Ali DİKMEN:** RUHSAL HASTALIK TANILI BİREYLERLE GÜÇLENDİRME TEMELLİ SOSYAL HİZMET UYGULAMALARI

**Mustafa Emin AKÇİN:** SOSYAL HİZMET BAKIŞ AÇISIYLA SÜRDÜRÜLEBİLİR KIRSAL KALKINMA

18:15-18:30 Tartışma ve Soru-Cevap

13 EKİM 2022 PERŞEMBE

KÜÇÜK SALON (Prof. Dr. Sadettin ÖKTEN Konferans Salonu Yanı)

Safranbolu Fethi Toker Güzel Sanatlar ve Tasarım Fakültesi

13.30-14:45

Bildiri Sunumları (Oturum Başkanı: Prof. Dr. Gülay GÜNAY)

**Berceste İLTER:** SÜRDÜRÜLEBİLİR KALKINMA KAPSAMINDA POZİTİF EYLEMLER: EKO-OKULLAR PROGRAMI

**Ece PARLAK ÜNLÜ, Ferda KARADAĞ:** SÜRDÜRÜLEBİLİR KALKINMA VE SOSYAL BELEDİYECİLİK KAPSAMINDA BATI KARADENİZ BELEDİYE HİZMETLERİNİN İNCELENMESİ

**Ferda KARADAĞ:** RUHSAL SORUNLARI OLAN ÇOCUKLARDA OKUL ZİYARETLERİ VE SÜRDÜRÜLEBİLİR KALKINMADA OKUL SOSYAL HİZMET UYGULAMALARININ YERİ

**Kıvanç UZUN, Abdurrahman Ferhat ÖZTÜRK:** SÜRDÜRÜLEBİLİR KALKINMA VE NÜFUS POLİTİKALARI

**Hacer AKÜLKÜ:** SOSYAL HİZMETTE SÜRDÜRÜLEBİLİR KALKINMA HEDEFİNDE NEOLİBERAL POLİTİKALARIN KÜÇÜK ÜRETİCİ ÜZERİNDEKİ ETKİLERİ: KUMLUCA ÖRNEĞİ

14:45-15:00 Tartışma ve Soru-Cevap

15:00-15:15

Kahve Arası

15:15-16:30

Bildiri Sunumlar (Oturum Başkanı: Prof. Dr. İshak AYDEMİR)

**Gizem AKOĞLU, Ali DİKMEN, Özlem GÖZEN:** FREİRE'NİN ELEŞTİREL EĞİTİM MODELİNİN VE HOOKS'UN KATILIMCI EĞİTİM MODELİNİN ELEŞTİREL SOSYAL HİZMET EĞİTİMİNE KATKILARI

**Serkan ÜLKÜ:** GİRİŞİMCİLİK OLGUSUNDA SOSYAL HİZMET UZMANLARININ ROLÜ

**Gözde Yılmaz TUNCEL, Derya ŞAŞMAN KAYLI, Görkem YARARBAŞ:** SOSYAL HİZMET ÇALIŞANLARININ BAĞIMLILIK YAPICI MADDE KULLANAN KİŞİLERE İLİŞKİN TUTUMLARI

**Ayşe Nur BOZ ÜNALOĞLU, Demet AKARÇAY ULUTAŞ:** KİŞİLİK ÖZELLİKLERİ İLE EKOLOJİK ZEKA VE İKLİM DEĞİŞİKLİĞİ KAYGISI ARASINDAKİ İLİŞKİNİN İNCELENMESİ

16:30-16:45 Tartışma ve Soru-Cevap

16:45-17:00

Kahve Arası

17:00-18.15

Bildiri Sunumları (Oturum Başkanı: Doç. Dr. Buğra YILDIRIM)

**Okan BEYTAŞ:** BAŞKA TÜRLÜ BİR YAŞAMIN İNŞASINDA SARIKEÇİLİLER VE ALTERNATİF BİR TOPLUMSAL TAHAYYÜL

**Ercem ERKUL, Ercüment ERBAY:** ÇOCUK YOKSULLUĞUNUN EKOSİSTEM PERSPEKTİFİ TEMELİNDE ANALİZİ

**Safter BOZARSLAN, Hakan COŞKUN:** İNSANİ GELİŞMİŞLİK YAKLAŞIMI BAĞLAMINDA YOKSULLUK VE MERKEZİ YAPABİLİRLİKLERİN ÖNEMİ

**Ömer AVCI, Fatih ŞAHİN:** TÜRKİYE'DE SOSYAL HİZMET DİSİPLİNİNDE YAPILMIŞ YOKSULLUK ALANINDAKİ YÜKSEK LİSANS VE DOKTORA TEZ ÇALIŞMALARININ BETİMSSEL ANALİZİ

**Reyhan ÇOMAK:** GÖNÜLLÜLÜK ÇALIŞMALARININ GENÇLER VE TOPLUMSAL DEĞİŞİM ÜZERİNE ETKİSİ: KOMŞUM PROJESİ ÖRNEĞİ

18:15-18:30 Tartışma ve Soru-Cevap

14 EKİM 2022 CUMA

Prof. Dr. Sadettin ÖKTEN Konferans Salonu  
Safranbolu Fethi Toker Güzel Sanatlar ve Tasarım Fakültesi

09:30-10:45 Bildiri Sunumları (Oturum Başkanı: Prof. Dr. Abdullah KARAKAYA)

**Cansu BERK:** ADLİ SOSYAL HİZMET UYGULAMASINDA KARŞILAŞILAN ZORLUKLARIN MÜRACAATÇILARIN İYİLİK HALLERİ BAĞLAMINDA DEĞERLENDİRİLMESİ

**Abdullah KARAKAYA, Emel BEDİR, Zeynep Kübra POYRAZ:** SOSYAL HİZMET YÖNETİMİNDE ETİK VE STRATEJİNİN ROLÜ

**Ömer KARAKAYA:** FİNANSAL SOSYAL HİZMET KAVRAMI ÜZERİNE BİR DERLEME

**Sibel ORHAN:** HASTANELERDE UYGULANAN SOSYAL HİZMET MÜDAHALELERİ ÜZERİNDE YAPILAN ETKİNLİKLERİN İNCELENMESİ: BİR SİSTEMATİK LİTERATÜR TARAMASI

**Gizem Nur SAĞLIK, Ali Fuat ERSOY:** YEŞİL SOSYAL HİZMET UYGULAMASINDA YENİ BİR MODEL: DOĞA TEMELLİ SANAT TERAPİ

10:45-11:00 Tartışma ve Soru-Cevap

11:00-11:15 Kahve Arası

11:15-12:30 Bildiri Sunumları (Oturum Başkanı: Prof. Dr. Kamil ALPTEKİN)

**Ayşe Mine İŞLER, Buğra YILDIRIM:** SAĞLIKTA SÜRDÜRÜLEBİLİR KALKINMA BAĞLAMINDA HOSPİS BAKIM HİZMETİ İHTİYACININ BELİRLENMESİ

**Kamil ALPTEKİN, Selami TOPUZ:** SOSYAL HİZMET EĞİTİMİNDE YENİ AÇMAZLAR VE BAZI UMUT VEREN GELİŞMELER

**Umut YANARDAĞ:** CANLILARIN SOSYAL HİZMETİ MÜMKÜN MÜDÜR?

**Kamil ALPTEKİN, Selami TOPUZ:** TÜRKİYE'DE SOSYAL HİZMET EĞİTİMİNDE DÜŞÜNDÜRÜCÜ BİR TABLO: ÖĞRETİM ÜYELERİNİN PROFİLİ

**Yunus DURSUN, Elvan ATAMTÜRK:** 5395 SAYILI ÇOCUK KORUMA KANUNU'NA YENİ BİR KORUYUCU VE DESTEKLEYİCİ TEDBİR ÖNERİSİ

12:30-12:45 Tartışma ve Soru-Cevap

12:45-13:45 Yemek Arası

13:45-14:45 Klinik Sosyal Hizmet Paneli

Prof. Dr. Işıl BULUT  
Dr. Uğur ÖZDEMİR

14:45-15:00 Tartışma ve Soru-Cevap

15:00-15:15 Kahve Arası

15:15-16:30 Bildiri Sunumları (Oturum Başkanı: Doç. Dr. Aamir JAMAL)

**Aamir JAMAL, Clive BALDWIN, Wasif ALİ, Swati DHINGRA:** "I AM NOT WHO YOU THINK I AM": MULTIPLE, HYBRID AND RACIALIZED IDENTITIES OF CANADIAN MUSLIM YOUTH IN THE NEGOTIATION OF BELONGING AND CITIZENSHIP

**Muhammad IBRAR:** ROLE OF PUBLIC SECTOR UNIVERSITIES ABOUT SOCIAL RESPONSIBILITIES AND CIVIC ENGAGEMENT OF YOUTH: A CASE STUDY OF FACULTY OF SOCIAL SCIENCES, UNIVERSITY OF PESHAWAR, KHYBER PAKHTUNKHWA (KP), PAKISTAN

**Nadia SAMO, Oğuzhan ZENGİN:** ROLE OF WOMEN IN ECONOMIC DEVELOPMENT OF SOCIETY THROUGH ENTREPRENEURSHIP: A COMPARATIVE ANALYSIS OF RURAL AND URBAN AREAS OF ANKARA

**Aamir JAMAL, Liza LORENZETTİ, Clive BALDWIN, Swati DHINGRA:** WHAT IT MEANS TO BE A MUSLIM YOUTH IN CANADA: FINDINGS FROM A SCOPING REVIEW OF EMPIRICAL STUDIES

**Ezgi YAMAN KENNEDY,** SUSTAINABLE DEVELOPMENT AND SOCIAL POLICY RECOMMENDATIONS FOR COMBATING CLIMATE CHANGE

17:30-16:45 Tartışma ve Soru-Cevap

14 EKİM 2022 CUMA

KÜÇÜK SALON (Prof. Dr. Sadettin ÖKTEN Konferans Salonu Yanı)

Safranbolu Fethi Toker Güzel Sanatlar ve Tasarım Fakültesi

09:30-10:45 Bildiri Sunumları: YEDAM OTURUMU (Oturum Başkanı: Dr. Ercem ERKUL)

Ömer Faruk BOZDOĞAN: SOSYAL DEĞİŞİM İÇİN BİR ARAÇ: SOSYAL RİSK İNDEKSİ (SORİ)

Betül TURAN: YEDAM'DA ÇALIŞAN SOSYAL HİZMET UZMANLARININ GÖREV VE SORUMLULUKLARI

Hümeyra MUTLUTÜRK, Büşra ADEMOĞLU: BAĞIMLILIK TEDAVİSİNDE AYAKTAN REHABİLİTASYON MODELİ YEDAM ATÖLYE ÇALIŞMALARI

Emine YARIMDAĞ, Betül BÜBER: YEDAM BAĞIMLILIK MÜDAHALESİ KAPSAMINDA SOSYAL HİZMET UYGULAMALARI: SOSYAL DEĞİŞİM DEFTERİ

Dilek GÜLSOY, Gizem MAY: BAĞIMLILIKTA SOSYAL HİZMET MÜDAHALESİNİN BELİRLENMESİ: SOSYAL ÇALIŞMA MATRİKSİ

10:45-11:00 Tartışma ve Soru-Cevap

11:00-11:15 Kahve Arası

11:15-12:30 Bildiri Sunumları: GÖÇ OTURUMU

(Oturum Başkanı: Doç. Dr. Demet AKARÇAY ULUTAŞ)

Öznur ŞEN KARADAĞ: KADIN GÖÇMENLERİN UYUM VE ENTEGRASYON SORUNLARI: SURİYELİ GÖÇMEN KADINLAR ÖRNEĞİ

Beyza BULAT: TÜRKİYE'DE YAŞAYAN GÖÇMENLERİN KARŞILAŞTIKLARI EKONOMİK VE PSİKO-SOSYAL SORUNLAR

Deniz ORMAN: SURİYELİ SİĞINMACI ÇOCUKLARIN SAĞLIK ALANINDA KARŞILAŞTIKLARI SORUNLAR

Dilara USTABAŞI GÜNDÜZ, Sümeyye AYDOĞDU KUZUCU: SURİYELİLERİN YOĞUN OLDUĞU İL BELEDİYELERİNDE SOSYAL HİZMET UYGULAMALARININ DEĞERLENDİRİLMESİ

Emine SARAÇ: KÜLTÜR VE GÖÇ BAĞLAMINDA BİR DEĞERLENDİRME ARACI: KÜLTÜRAGRAM

12:30-12:45 Tartışma ve Soru-Cevap

12:45-13:45 Yemek Arası

13:45-14:45 Klinik Sosyal Hizmet Paneli

Prof. Dr. Işıl BULUT

Dr. Uğur ÖZDEMİR

14:45-15:00 Tartışma ve Soru-Cevap

15:00-15:15 Kahve Arası

15:15-16:30 Bildiri Sunumları (Oturum Başkanı: Prof. Dr. Ali Rıza ABAY)

Hilal DOĞAN GÜNEY, Oğuzhan ZENGİN, Mustafa ACAR, Abdulkadir ILGAZ, Ümit TOPÇUOĞLU: OBEZ BİREYLERDE BENLİK SAYGISI VE SOSYAL DESTEK İLİŞKİSİNİN İNCELENMESİ

Hilal DOĞAN GÜNEY, Ümit TOPÇUOĞLU, Abdulkadir ILGAZ: SAĞLIK ÇALIŞANLARINDA SOSYAL DESTEĞİN; DİYET, FİZİKSEL AKTİVİTE VE BEDEN KİTLE İNDEKSİ ARASINDAKİ İLİŞKİSİ

Mustafa DOĞAN, Gizem Nur SAĞLIK, Çekdar TUĞRUL, Esmâ CİHANGİR: BİR ŞİZOFRENİ VAKASI ÜZERİNDEN ENGELLİ BAKIM MERKEZLERİNDE SUNULAN HİZMETLERİN İYİLEŞTİRİLMESİNE İLİŞKİN DEĞERLENDİRME

17:30-16:45 Tartışma ve Soru-Cevap



## Sempozyum Alt Temaları

Yoksulluk

Açlık

Sağlık ve kaliteli yaşam

Nitelikli eğitim

Toplumsal cinsiyet eşitliği

Temiz su ve sanitasyon

Erişilebilir ve temiz enerji

İnsana yakışır iş ve ekonomik büyüme

Sanayi, yenilikçilik ve altyapı

Eşitsizliklerin azaltılması

Sürdürülebilir şehirler ve topluluklar

Sorumlu üretim ve tüketim

İklim eylemi

Sudaki yaşam

Karasal yaşam

Barış, adalet ve güçlü kurumlar

Amaçlar için ortaklıklar

Sosyal hizmet eğitiminin uluslararası boyutu

Sosyal hizmet uygulamasında zorluklar

Sosyal politika uygulamaları

Çocuk refahı

Engellilik

Göç

Yaşlanma

Pandemi

Aile sorunları

Afetler